

SIN PALABRAS



El distanciamiento entre Elba Esther Gordillo y Josefina Vázquez Mota fue centro de atención en la ceremonia de apertura del ciclo escolar, el cual se realizó en la escuela primaria República de Costa Rica. La llegada de la dirigente magisterial fue aparatosa, pues la protegían unos 30 guaruras. Circuló la versión de que su presencia obedecía a una recomendación de Los Pinos, en la que se le pidió que matizara sus opiniones sobre la titular de la SEP. Concluido el acto, la funcionaria federal dejó a toda prisa el plantel ■ **María Meléndrez**

■ Frío encuentro entre la maestra y Vázquez Mota

Gordillo: no haré las paces porque no estoy en guerra

- Encabezan la ceremonia de inicio del ciclo escolar 2007-2008
- Institucional, el trato con el SNTE, subraya la titular de la SEP
- Afirma que en el plan educativo se escucharán todas las voces

KARINA AVILES

Falso, que haya puerta de diálogo con Calderón: líderes del PRD

■ La protesta de delegados es síntoma de que se agotó el sistema de *tribus*: Encinas

ALMA E. MUÑOZ

■ 8

El Plan México: militarización, daños colaterales y soberanía

■ CARLOS FAZIO

■ El respaldo estadounidense sería hasta por mil 200 mdd

■ 12

Elvira Arellano: la *migra* me deportó pronto porque soy amenaza para EU

■ Confía en que su caso impulse la lucha en favor de millones de indocumentados

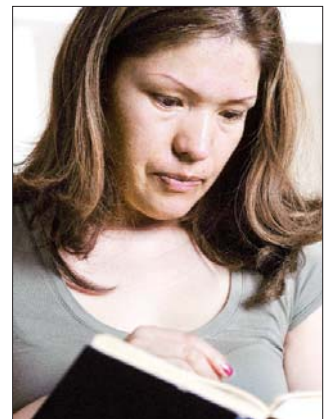

La activista afirmó en Tijuana que regresará a Estados Unidos una vez que cuente con documentos migratorios. "Estoy feliz porque no me detuvieron cruzada de brazos" ■ **Ap**

ANTONIO HERAS, CORRESPONSAL

■ 3 y 5